

PLANTA BAJA

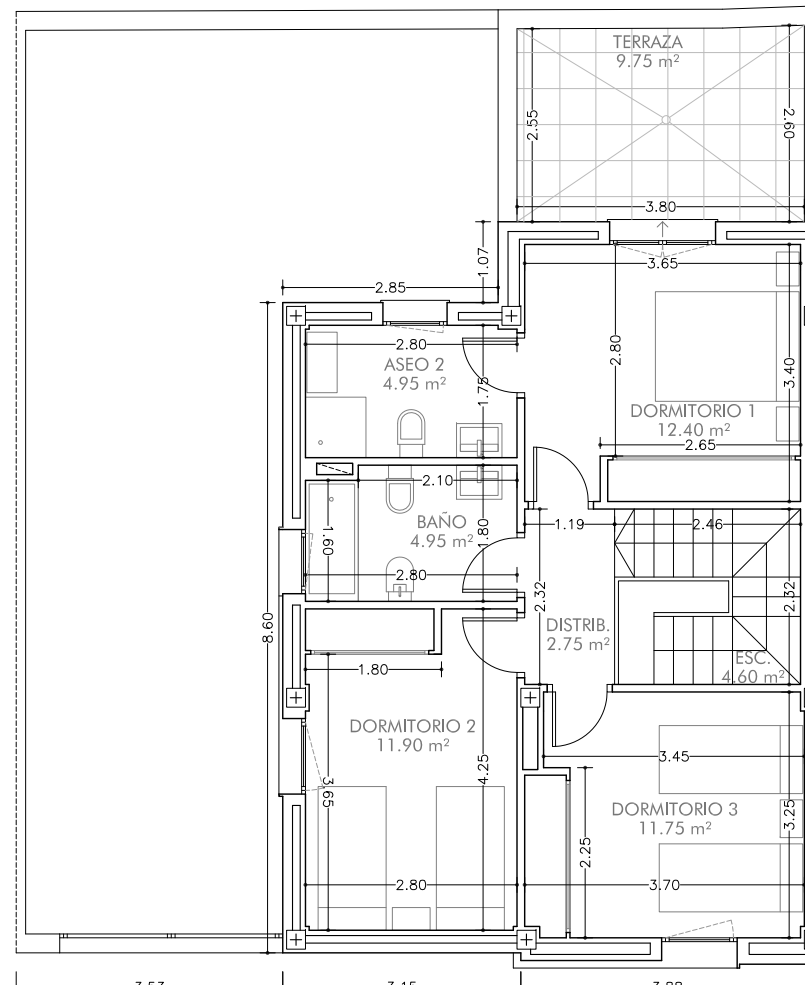

PLANTA PRIMERA

VIVIENDA 5-TIPO 3



INFOGRAFÍA NO VINCULANTE

| CUADRO SUPERFICIES VIVIENDA 05-TIPO 3 | |
|---------------------------------------|-----------------------|
| PLANTA BAJA | |
| DEPENDENCIA | SUP. ÚTIL (m2) |
| Vestíbulo | 9,20 |
| Salón-Comedor | 23,40 |
| Cocina | 11,15 |
| Dormitorio 4 | 10,95 |
| Aseo 1 | 6,25 |
| PLANTA PRIMERA | |
| Distribuidor-Escalera | 7,35 |
| Dormitorio 1 | 12,40 |
| Aseo 2 | 4,95 |
| Dormitorio 2 | 11,90 |
| Dormitorio 3 | 11,75 |
| Baño | 4,95 |
| SUPERFICIE ÚTIL VIVIENDA | 114,25 |
| SUPERFICIE ÚTIL PATIOS+ACCESO | 52,20 |
| SUPERFICIE ÚTIL TERRAZA | 9,75 |
| SUPERFICIE ÚTIL TOTAL | 176,20 |
| SUPERFICIE DE PARCELA | 133,93 |
| TOTAL CONSTRUIDA* | 140,55 |

* Incluye la superficie construida de los porches cubiertos computados al 50%.

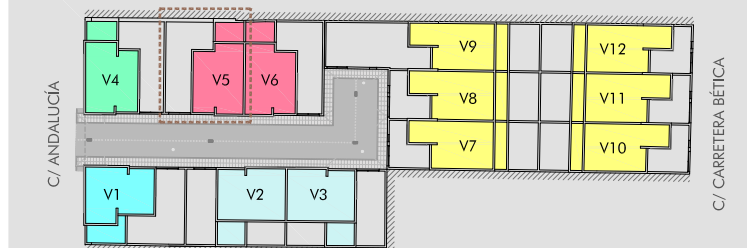

ESQUEMAS DE TIPOS DE VIVIENDA

Escala: 1/100 Escala gráfica: 0 0,5 1 2 3 4 5



PROVEEDORES:

PROYECTA:
www.mlopezarquitectos.com



INFORMACIÓN Y VENTA:
www.alfasanjose.es
www.residencialandalucia.es



RESIDENCIAL Andalucía

PROMOCIÓN DE 12 VIVIENDAS UNIFAMILIARES EN CALLE ANDALUCÍA Y CALLE CARRETERA BÉTICA

San José de la Rinconada. 41300. SEVILLA

* LAS DIFERENTES DIMENSIONES Y SUPERFICIES DE LAS DISTINTAS ESTANCIAS PODRÁN SUFRIR MODIFICACIONES POR EXIGENCIAS TÉCNICAS ORIGINADAS DURANTE LA REDACCIÓN DEL PROYECTO Y LA EJECUCIÓN DE LA OBRA.
* TODO EL MOBILIARIO, DISTANCIAS, VOLÚMENES, COLORES, SENTIDO DE ABATIMIENTO DE PUERTAS, DISTRIBUCIÓN DE APARATOS SANITARIOS, ETC TIENE CARÁCTER ORIENTADOR NO VINCULANTE Y PODRÍA NO COINCIDIR EXACTAMENTE CON LA REALIDAD.
* LAS DIMENSIONES DE LAS DIFERENTES COTAS SON TEÓRICAS DE PROYECTO, Y PUEDEN SUFRIR MODIFICACIONES PROPIAS DE LAS TOLERANCIAS NORMALES EN EL PROCESO CONSTRUCTIVO DE LA EDIFICACIÓN.